

# 慶應義塾大学医学部・病院で臨床研究に携わるには

責任者または分担者等の研究実施上の立場に応じて所定の「ライセンス」が必要です。

## STEP 1 慶應義塾大学医学部・病院 臨床研究ライセンス制度とは？

臨床研究ライセンス制度は2019年9月1日に施行された臨床研究（治験を含む）の実施に関わる慶應義塾大学医学部および慶應義塾大学病院の教職員の資格を認証する制度です。制度の詳細は下記ホームページでご確認下さい。

- ▶ 臨床研究ライセンス制度 Webページ  
<https://www.crea.hosp.keio.ac.jp/license/>



ライセンス  
制度の説明



## ライセンスの種類と各研究における役割

ライセンスは B→A→S→SP の順に取得する必要があります。\*各ライセンスの有効期限は取得日より3年間です。

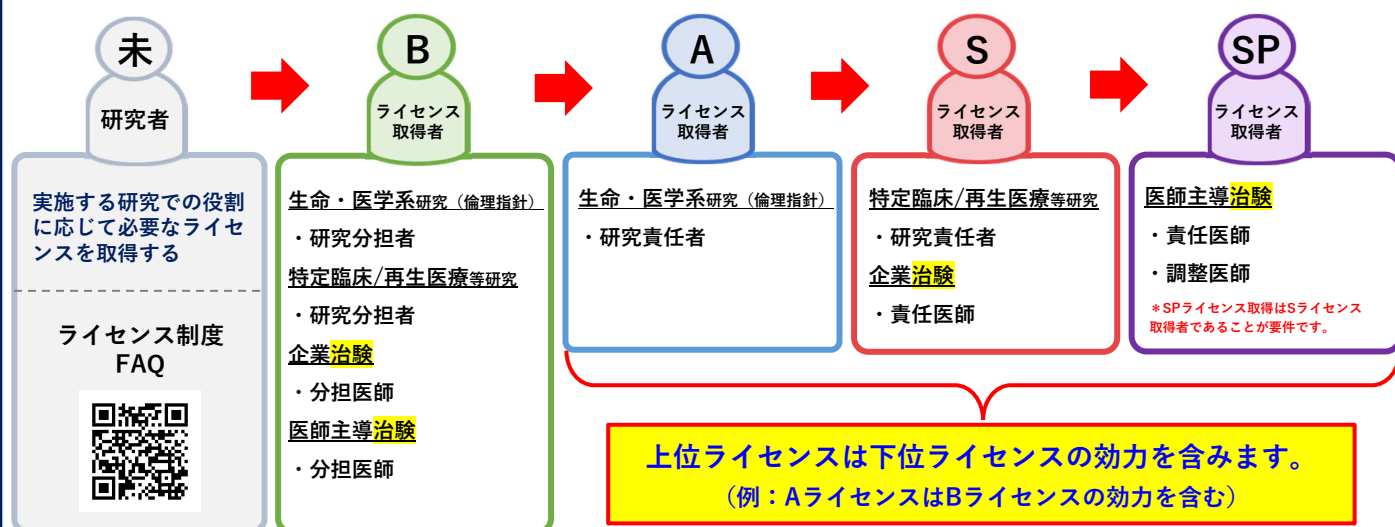

## STEP 2 ライセンスを取得するには？

### 【取得手順】

- 臨床研究教育研修受講管理システム ▶ <https://education.ctr.hosp.keio.ac.jp/> にログインする。  
\*ライセンスの取得にはkeio.jpアカウントが必要です。
- メインメニュー「ライセンス研修・認定試験の受講申込はこちら」をクリックする。
- 一覧よりご自身が取得すべきライセンス研修・認定試験の「詳細・申込」をクリックする。
- 詳細ページに記載されているライセンス研修を受講する。
- ライセンス認定試験を受け、合格する。  
→合格するとライセンスが付与されます。



受講管理  
システム



## STEP 3 審査委員会への申請方法

審査委員会へ申請する書式等は臨床研究に関する審査委員会ポータルサイトから確認・入手できます。

- ▶ 臨床研究に関する審査委員会ポータルサイト  
<https://www.ctr.med.keio.ac.jp/>



ポータル  
サイト



# 臨床研究に携わるための「ライセンス」取得・確認方法

## ① 慶應義塾大学病院 臨床研究教育研修 受講管理システムのご案内

### STEP 1

### システムへのログイン方法は？

臨床研究教育研修 受講管理システム/臨床研究ライセンス制度システムへ  
**Keio.jpアカウント（教職員アカウントの使用推奨）**でログインします。

\* 倫理審査申請システムでも教職員アカウントの使用を推奨しています。

▶ <https://education.ctr.hosp.keio.ac.jp/>



Keio.jp ログイン画面



受講管理システムTOPページ



### STEP 2

### ライセンス研修・認定試験を受講するには？

システムのメインメニュー「ライセンス研修・認定試験の受講申込はこちら」からライセンス認定試験一覧を表示し、ご自身が取得すべきライセンスの「詳細・申込」をクリックします。

ライセンス認定試験詳細・申込画面で**ライセンス研修を受講し、認定試験に合格するとライセンスが付与**されます。

\* 認定試験は申込み日（決済完了）より90日以内なら何度でも受験可能です。

ライセンスは B→A→S→SP の順に取得する必要があります。  
ライセンスの有効期限は合格日（＝取得日）より3年間です。

認定試験申込メニュー

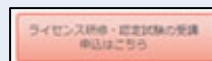

ライセンス認定試験一覧



ライセンス認定試験詳細・申込画面

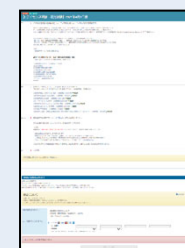

### STEP 3

### 取得したライセンスを確認するには？

受講管理システム「**ライセンス制度システム**」メニューをクリックすると、ご自身のライセンスを確認できます。

\* ライセンスデータの更新には数日かかることがあります。

ライセンス認定試験では、修了証の発行はしていません。  
結果は、受講履歴画面への合否表示もしくは、システムから自動配信される合否通知メールでご確認ください。

ライセンス制度システムメニュー



ライセンス制度システム画面

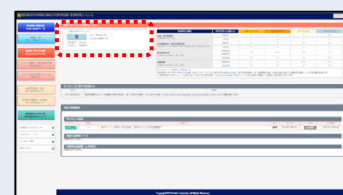

# 臨床研究に携わるための「ライセンス」取得・確認方法

## ② 受講管理システムの詳細

### システムへのログインとアカウント

学内の方の受講履歴とライセンスはKeio.jpアカウントで管理をしています。

学生アカウントと教職員アカウントの2種類をお持ちの方は**教職員アカウントの使用を推奨**します。

▶ <https://education.ctr.hosp.keio.ac.jp/>

Keio.jpログイン時にエラーが出てしまう場合は、よくある質問 (FAQ) をご確認ください。

受講管理システム  
QRコード



受講管理システムWebページ



ログインメニュー



Keio.jpログイン画面



受講管理システムTOPページ



\* 講習会・セミナー・eラーニングは「講習会一覧」メニューより申込・受講できます。

## 臨床研究ライセンス制度システム

- ① ライセンス制度システムTOPページへのメニューから<現在のライセンス>を確認できます。
- ② ライセンス研修・認定試験の受講・申込はこちらのメニューからライセンスを取得できます。

臨床研究ライセンス制度システムTOPページ (受講管理システム内)

①

②

現在のライセンスと有効期限

ライセンスの種類

お知らせ

受講履歴

メインメニュー  
keio.jpでログインするとライセンス制度に関するメニューが表示されます。

研究計画での位置づけ	SPライセンス	SPライセンス	SPライセンス	Aライセンス	SPライセンス
責任者	可	可	可	可	不可
分担者	可	可	可	可	不可
共同責任者	可	可	可	可	不可
共同分担者	可	可	可	可	不可
共同共同責任者	可	可	可	可	不可
共同共同分担者	可	可	可	可	不可

タイプ	講座名	講座内容	修了日	修了状況	有効期限
SPライセンス	SPライセンス研修・認定試験	2021年4月1日版	合格	2021年3月31日	2024年3月31日
SPライセンス	SPライセンス研修・認定試験	2021年4月1日版	合格	2021年2月6日	2024年3月31日
SPライセンス	SPライセンス研修・認定試験	2021年4月1日版	合格	2021年4月1日	2024年4月1日
SPライセンス	SPライセンス研修・認定試験	2021年4月1日版	合格	2021年2月12日	2024年2月12日
SPライセンス	SPライセンス研修・認定試験	2021年4月1日版	合格	2018年5月6日	2021年5月6日
SPライセンス	SPライセンス研修・認定試験	2021年4月1日版	合格	2018年2月15日	2021年2月15日

タイプ	講座名	講座内容	修了日	修了状況	有効期限
SPライセンス	SPライセンス研修・認定試験	2021年4月1日版	合格	2021年3月31日	2024年3月31日
SPライセンス	SPライセンス研修・認定試験	2021年4月1日版	合格	2021年2月6日	2024年3月31日
SPライセンス	SPライセンス研修・認定試験	2021年4月1日版	合格	2021年4月1日	2024年4月1日
SPライセンス	SPライセンス研修・認定試験	2021年4月1日版	合格	2021年2月12日	2024年2月12日
SPライセンス	SPライセンス研修・認定試験	2021年4月1日版	合格	2018年5月6日	2021年5月6日
SPライセンス	SPライセンス研修・認定試験	2021年4月1日版	合格	2018年2月15日	2021年2月15日

### 現在のライセンス

ご自身の現在のライセンスと有効期限を表示

▶ 新たに取得したライセンス情報の更新はデータ処理の関係で2~3日かかります。取得したライセンスの確認は時間を置いてお試しください。



### 受講履歴

ライセンス制度に関わる受講履歴を表示

▶ ライセンス認定試験の修了証は発行していません。受講状況はこちらの可否・状態表示でご確認ください。

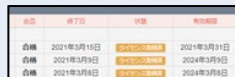

### ライセンスの種類

臨床研究の種類と研究計画での位置づけ別に必要なライセンスを確認できます。

▶ ライセンス制度の詳細はメインメニューの「ライセンス制度の取得方法・FAQはこちら」からご確認ください。

ライセンス制度の取得方法・FAQ  
はこちら